

PLAN INTEGRAL DE SEGURIDAD ESCOLAR (PISE)

Inspectoría General

LICEO EXPERIMENTAL ARTÍSTICO - Mapocho 3885, Quinta Normal



UNIVERSIDAD
DE SANTIAGO
DE CHILE



Liceo
Experimental Artístico

DECLARACIÓN DE PRINCIPIOS

PLAN DE EMERGENCIA Y EVACUACIÓN

Conscientes de la responsabilidad que le compete hacia la protección de las personas, equipos y medio ambiente, LICEO EXPERIMENTAL ARTISTICO ha canalizado sus esfuerzos para establecer un plan de acción ante la posibilidad de una emergencia que involucre la evacuación total de sus instalaciones.

El éxito de este plan de acción sólo será posible con el compromiso cierto y absoluto de la organización por lo tanto se compromete a realizar las gestiones necesarias tendientes a proteger la integridad física, la salud y el bienestar de sus estudiantes y funcionarios.

Por cuanto declara necesario,

- Dar cumplimiento a las normas vigentes sobre Prevención de Riesgos,
- Identificar, evaluar y controlar los riesgos de las condiciones que pudiesen provocar una emergencia y daños a las instalaciones.
- Promover programas de capacitación sobre prevención de riesgos en especial, sobre el plan de acción en caso de una evacuación,
- Promover entre los funcionarios y estudiantado su participación activa y comprometida hacia el control de focos que pudiesen provocar una emergencia,

Estamos convencidos que el éxito de los planteamientos de la presente Declaración depende del enfoque positivo y en especial de la participación activa y comprometida de todos los que forman la organización.

Información de Contacto

Dirección: Mapocho #3885, Quinta Normal, Santiago, Región Metropolitana

Teléfono: Dirección +56962783133 / Inspectoría General +56962752239

Correo Electrónico: contacto@lea-santiago.cl

Sitio Web: www.lea-santiago.cl



Director(a)

1.- INTRODUCCIÓN.

El presente plan resume la planificación y organización de los medios previstos para actuar en una situación de emergencia con el fin de reducir o evitar posibles pérdidas humanas o económicas.

Un plan de emergencia y evacuación puede adaptarse a diferentes situaciones, teniendo como premisa que su objetivo principal es salvar vidas, es por ello por lo que debe existir un orden y procedimientos claros y específicos.

2.- OBJETIVOS DEL PLAN

2.1.- GENERAL

Establecer un sistema ágil y expedito para evacuar con éxito la totalidad de los estudiantes, docentes y funcionarios del Establecimiento.

2.2.- ESPECÍFICOS

- Preservar el normal funcionamiento de las actividades desarrolladas en el establecimiento educacional LICEO EXPERIMENTAL ARTISTICO ubicado Mapocho 3885, comuna de Quinta Normal Santiago, mediante la detección, eliminación o control de los riesgos potenciales que se pueden originar en una emergencia.
- Controlar con prontitud la situación de emergencia a consecuencia de incendios o movimientos sísmicos y otros, que atenten la integridad física de los funcionarios, alumnado, y personal externo de apoyo al funcionamiento del liceo; mediante la disposición de los recursos necesarios y procedimientos definidos y conocidos.
- Minimizar las lesiones y pérdidas materiales, así como también minimizar daños y perjuicios
- Desarrollar en forma proactiva actitudes y conductas de protección y seguridad, contribuyendo a la formación de una cultura preventiva.
- Establecer procedimientos claros para los distintos tipos de emergencia.
- Definir una estructura responsable, con roles y funciones específicas.

Información de Contacto

Dirección: Mapocho #3885, Quinta Normal, Santiago, Región Metropolitana

Teléfono: Dirección +56962783133 / Inspectoría General +56962752239



Correo Electrónico: contacto@lea-santiago.cl

Sitio Web: www.lea-santiago.cl



- Definir vías de evacuación y zonas de seguridad.
- Recuperar la capacidad operativa del establecimiento, tan pronto como sea posible, una vez finalizada la emergencia.

Teléfonos de emergencias:

LOGO	ORGANISMO INTERNO O EXTERNO	
	COORDINADOR DE LA EMERGENCIA	Nombre
		Erik Bravo Oyarzun
		Rut
		15.432.836-k
		Teléfono
		978280743
		E-Mail
	Erik.bravo@lea-santiago.cl	
	Nombre:	Giordano Fuentes Cid
	Rut	17.074.513-2
	Teléfono	984937177
	E-Mail	Giordano.fuentes@lea-santiago.cl
	AMBULANCIA	131
	BOMBEROS	132 (2) 2773 5752
	CARABINEROS PLAN CUADRANTE	133 22922 4260
	GOPE	133
	INVESTIGACIONES	134
	ASOCIACIÓN CHILENA DE SEGURIDAD	600 600 2247 1404

Información de Contacto

Dirección: Mapocho #3885, Quinta Normal, Santiago, Región Metropolitana

Teléfono: Dirección +56962783133 / Inspectoría General +56962752239

Correo Electrónico: contacto@lea-santiago.cl

Sitio Web: www.lea-santiago.cl



En este sentido, la evacuación del Liceo se llevará a efecto por las siguientes circunstancias:

- Incendio
- Sismo
- Amenaza de atentados terroristas
- Otras que afecten la integridad de las personas

3.-DEFINICIONES.

a) Amago de incendio.

Fuego descubierto y apagado a tiempo.

b) Emergencia.

Es la combinación imprevista de circunstancias que podrían dar como resultado, un peligro para la vida humana o daño a la propiedad.

c) Evacuación.

Es la acción de despejar un local o edificio en que se ha declarado un incendio u otro tipo de emergencia. La probabilidad de éxito disminuye en la medida que pasa el tiempo.

d) Evacuación Parcial.

Es aquella evacuación de uno o más sectores o pisos en forma independiente hacia un lugar seguro o la zona de seguridad

e) Evacuación Total.

Es aquella evacuación que se realiza cuando la situación de emergencia sea tal, que se requiera desalojar totalmente a los ocupantes del edificio.

f) Incendio.

Es el fuego que se ha propagado en forma incontrolada arrasando con persona y bienes, y que ha sido provocado por negligencia, accidente, deterioros de la estructura o de manera intencional.

g) Plan de Emergencia.

Conjunto de actividades y procedimientos para controlar una situación de emergencia en el menor tiempo posible y recuperar la capacidad operativa de la organización.

Información de Contacto

Dirección: Mapocho #3885, Quinta Normal, Santiago, Región Metropolitana

Teléfono: Dirección +56962783133 / Inspectoría General +56962752239

Correo Electrónico: contacto@lea-santiago.cl

Sitio Web: www.lea-santiago.cl



h) Sismo.

Movimiento de tierra o terremoto cuando es de gran magnitud.

i) Situaciones de emergencia.

Son aquellas situaciones específicas que generan riesgo a la vida y salud de las personas. Las situaciones específicas que considera este Plan son: Incendio, sismo o terremoto y amenaza de bomba o explosivos y escapes de gas.

j) Vías de evacuación.

Es el camino continuo y expedito, y que cumple con las normas establecidas que conduce desde un punto del edificio hasta una zona del exterior del mismo a donde no llegan las consecuencias de la emergencia.

k) Zona de Seguridad.

Lugar previamente determinado al que deben dirigirse todos los funcionarios en caso de emergencia, usando para ello las vías de evacuación. Este lugar debe ser debidamente señalado en el Plan de emergencia y en los planos del edificio. Cumple la función de proteger y entregar seguridad.

4. ORGANIZACIÓN

Para la buena consecución de las medidas del siguiente instructivo, se han designado las siguientes funciones en el comité de seguridad escolar:





UNIVERSIDAD
DE SANTIAGO
DE CHILE



Liceo
Experimental Artístico

NOMBRE	CARGO	SECTOR	CURSO/AREA
	Líder evacuación	100 1° Piso	Psicol; Biblio; Recep
	Sublíder evacuación	100 1° Piso	
	Líder evacuación	100 2° Piso	8°B
	Sublíder evacuación	100 2° Piso	
	Líder evacuación	100 2° Piso	8°A
	Sublíder evacuación	100 2° Piso	
	Líder evacuación	100 2° Piso	1°A
	Sublíder evacuación	100 2° Piso	
	Líder evacuación	100 2° Piso	1° B
	Sublíder evacuación	100 2° Piso	
	Líder evacuación	100 2° Piso	Taller de Ciencias
	Sublíder evacuación	100 2° Piso	
	Líder evacuación	100 2° Piso	Sala de Instrumentos
	Sublíder evacuación	100 2° Piso	
	Líder evacuación	100 3° Piso	Taller A.E.R, Paraninfo, terrace
	Sublíder evacuación	100 3° Piso	
	Líder evacuación	100 3° Piso	4° B
	Sublíder evacuación	100 3° Piso	
	Líder evacuación	200 1° piso	Administración
	Sublíder evacuación	200 1° piso	
	Líder evacuación	200 2° piso	Sala de enlace Básico
	Sublíder evacuación	200 2° piso	
	Líder evacuación	200 2° piso	Sala de enlace Medio
	Sublíder evacuación	200 2° piso	
	Líder Evacuación	200 3° Piso	Terraza
	Sublíder Evacuación	200 3° Piso	
	Líder evacuación	300 2° Piso	1° Básico
	Sublíder evacuación	300 2° Piso	
	Líder evacuación	300 2° Piso	2° Básico
	Sublíder evacuación	300 2° Piso	
	Líder evacuación	300 2° Piso	3° Básico
	Sublíder evacuación	300 2° Piso	
	Líder evacuación	300 2° Piso	4° Básico
	Sublíder evacuación	300 2° Piso	
	Líder evacuación	300 2° Piso	Tall. Tex

Información de Contacto

Dirección: Mapocho #3885, Quinta Normal, Santiago, Región Metropolitana

Teléfono: Dirección +56962783133 / Inspectoría General +56962752239

Correo Electrónico: contacto@lea-santiago.cl

Sitio Web: www.lea-santiago.cl



UNIVERSIDAD
DE SANTIAGO
DE CHILE



Liceo
Experimental Artístico

	Sublíder evacuación	300 2° Piso	
	Líder evacuación	300 3° Piso	4° Med A
	Sublíder evacuación	300 3° Piso	
	Líder evacuación	300 3° Piso	4° Med C
	Sublíder evacuación	300 3° Piso	
	Líder evacuación	300 3° Piso	7° B
	Sublíder evacuación	300 3° Piso	
	Líder evacuación	300 3° Piso	7° A
	Sublíder evacuación	300 3° Piso	
	Líder evacuación	300 3° Piso	6° B
	Sublíder evacuación	300 3° Piso	
	Líder evacuación	300 3° Piso	6° A
	Sublíder evacuación	300 3° Piso	
	Líder evacuación	400 1° piso	JUft, Utp, S. prof.
	Sublíder evacuación	400 1° piso	
	Líder evacuación	400 2° piso	Tall. Orf, Esm, Grab, Fot.
	Sublíder evacuación	400 2° piso	
	Líder evacuación	400 3° piso	Terraza
	Sublíder evacuación	400 3° piso	
	Líder evacuación	500 1° piso	Taller Forja
	Sublíder evacuación	500 1° piso	
	Líder evacuación	500 2° piso	Sala Pintura
	Sublíder evacuación	500 2° piso	
	Líder evacuación	500 2° piso	5° A
	Sublíder evacuación	500 2° piso	
	Líder evacuación	500 2° piso	5° B
	Sublíder evacuación	500 2° piso	
	Líder evacuación	500 3° piso	Taller Diseño
	Sublíder evacuación	500 3° piso	
	Líder evacuación	500 3° piso	3° Medio A
	Sublíder evacuación	500 3° piso	
	Líder evacuación	500 3° piso	2° Medio A
	Sublíder evacuación	500 3° piso	
	Líder evacuación	500 3° piso	2° Medio B
	Sublíder evacuación	500 3° piso	
	Líder evacuación	600 1° piso	Cocina, comedores

Información de Contacto

Dirección: Mapocho #3885, Quinta Normal, Santiago, Región Metropolitana

Teléfono: Dirección +56962783133 / Inspectoría General +56962752239

Correo Electrónico: contacto@lea-santiago.cl

Sitio Web: www.lea-santiago.cl



UNIVERSIDAD
DE SANTIAGO
DE CHILE



Liceo
Experimental Artístico

	Sublíder evacuación	600 1° piso	
	Líder evacuación	600 2° piso	Camarines, taller mult, danza, Teatro
	Sublíder evacuación	600 2° piso	
	Líder evacuación	700 1° piso	Teatro, sala de basuras y sala calderas
	Sublíder evacuación	700 1° piso	
	Director (a) L.E.A		
	Coordinador General de Emergencia		
	Coordinador Suplente		
	Presidenta (C.G.P.A)		
	Presidente (C.C.A.A.)		
	Comandante Bomberos Q. Normal		

Información de Contacto

Dirección: Mapocho #3885, Quinta Normal, Santiago, Región Metropolitana

Teléfono: Dirección +56962783133 / Inspectoría General +56962752239

Correo Electrónico: contacto@lea-santiago.cl

Sitio Web: www.lea-santiago.cl



ORGANIZACIÓN ESTRATÉGICA DE LA EMERGENCIA

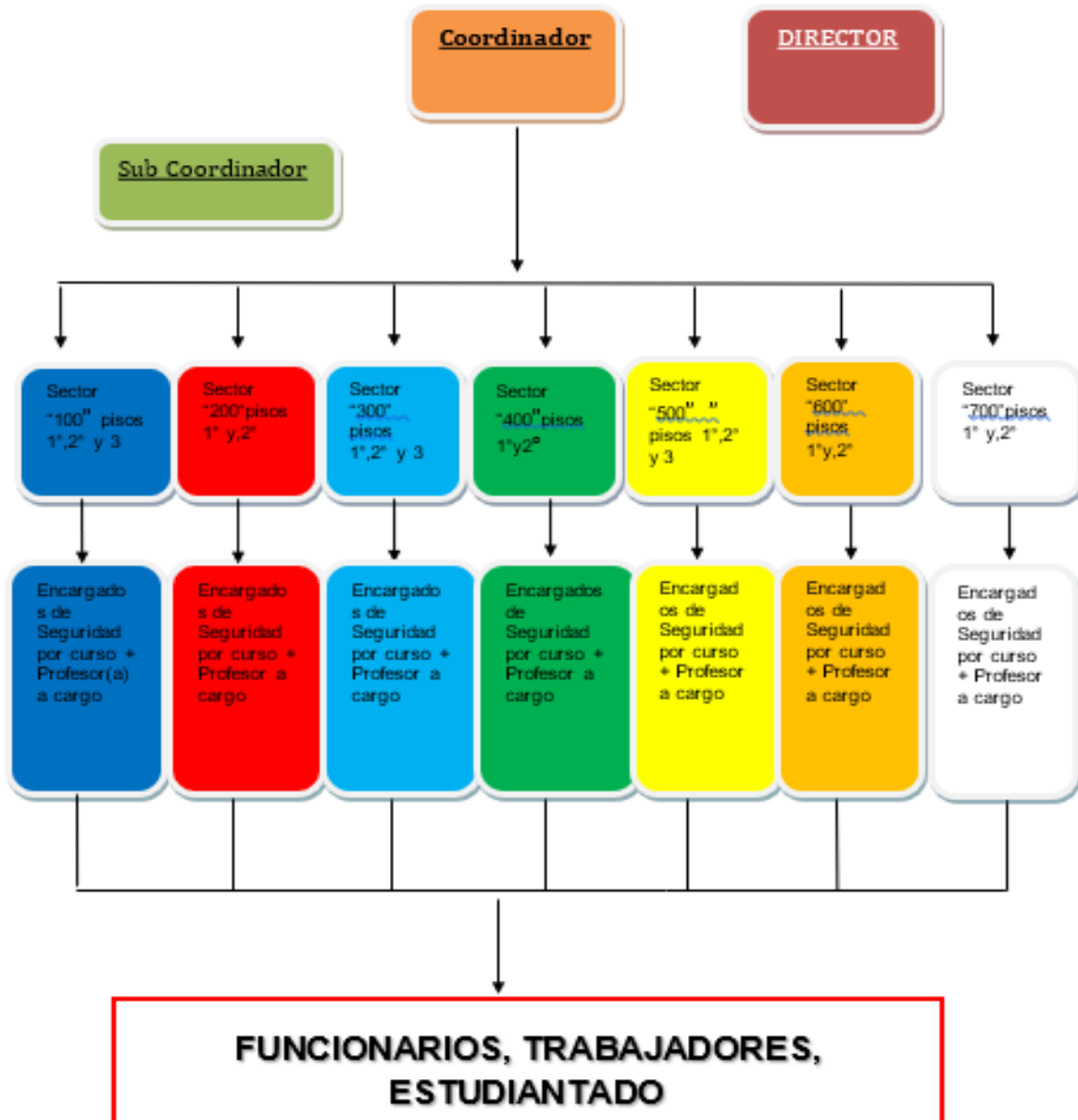

Información de Contacto

Dirección: Mapocho #3885, Quinta Normal, Santiago, Región Metropolitana

Teléfono: Dirección +56962783133 / Inspectoría General +56962752239

Correo Electrónico: contacto@lea-santiago.cl

Sitio Web: www.lea-santiago.cl



5- ROLES Y FUNCIONES.

Director.

- responsable definitivo de la seguridad en el Liceo Experimental Artístico preside y apoya al comité y sus acciones.
- Verificar que exista el Plan de Emergencia y proveer los recursos necesarios.
- Mantenerlo actualizado.
- Controlar la aplicación.
- Recibir información por parte del Coordinador de Emergencia de las evaluaciones de cada evento real (emergencia) o simulacro, y de las medidas de seguridad que se adoptarán para los próximos ejercicios de emergencia simulada según corresponda.

Coordinador General de la Emergencia y Evacuación:

Corresponde al funcionario designado y entrenado para coordinar los procedimientos a seguir en caso de emergencias, según la naturaleza de estos eventos y los recursos humanos y materiales a disposición.

Por la naturaleza de su función en el Plan de Evacuación, deberá estar siempre ubicable y deberá ser informado inmediatamente de cualquier emergencia que ocurra en las organizaciones. En casos de ausencia del Coordinador de la Emergencia y Evacuación deberá tomar su lugar un suplente, quien asumirá todas sus funciones y responsabilidades.

Las funciones del Coordinador General de la Emergencia y Evacuación son:

- Se informa de todos los antecedentes de la emergencia y procede a la entrega de información a la Dirección para obtener autorización sobre la activación del plan de evacuación. La instrucción de dar curso de la evacuación será dada por el coordinador de la emergencia.
- Ejecuta la orden de Evacuación Total de las instalaciones.
- Supervisará la ejecución del Plan de Evacuación.
- Se presentará en el lugar siniestrado apenas sea informado de la emergencia.

Información de Contacto

Dirección: Mapocho #3885, Quinta Normal, Santiago, Región Metropolitana

Teléfono: Dirección +56962783133 / Inspectoría General +56962752239

Correo Electrónico: contacto@lea-santiago.cl

Sitio Web: www.lea-santiago.cl



- Solicitará la presencia de los organismos de emergencia y proporcionará la información sobre la magnitud, equipos y áreas involucradas.
- Resolverá las acciones que correspondan según la información proporcionada por los Líderes de emergencia.
- Ejecutará los ejercicios de simulacro en forma periódica.
- Resolverá el entrenamiento a los funcionarios sobre las acciones en caso de emergencia.
- Dispondrá el regreso al establecimiento o área siniestrada de los funcionarios o alumnado, o bien, el despacho a sus domicilios.
- Velará por la actualización del presente Plan.
- Mantendrá informada a la Dirección sobre el desarrollo de la emergencia.
- Coordinar, dirigir y ejecutar las acciones del Plan, antes, durante y después de la emergencia.
- Dar a conocer a todos los integrantes del comité de emergencia las responsabilidades de emergencia que les compete a cada uno de ellos.
- Contabilizar y evaluar los daños ocasionados por la emergencia.

Líder de Emergencia:

Son las personas designadas y entrenadas en procedimientos a seguir para asistir a los funcionarios y alumnado en la evacuación del área o del piso, especialmente en caso de incendio. Por cada Líder titular, deberá designarse un suplente.

En el caso de los Líderes de emergencia, estos se identificarán con un chaleco reflectante.

Las funciones del Líder y sublíder de emergencia serán:

- Análisis de la emergencia declarada, para resolver activación del plan, sistema de alarma o silbato si corresponde, o llamado al Coordinador de la Emergencia y Evacuación.
- Informar y/o resolver la evacuación de su área asignada.
- Tomar el control de los funcionarios y alumnado en caso de emergencias.
- Organizar las filas para la evacuación en los pasillos de las áreas siniestradas.
- Revisar el área para evitar que quede alguna persona sin evacuar.

Información de Contacto

Dirección: Mapocho #3885, Quinta Normal, Santiago, Región Metropolitana

Teléfono: Dirección +56962783133 / Inspectoría General +56962752239

Correo Electrónico: contacto@lea-santiago.cl

Sitio Web: www.lea-santiago.cl



UNIVERSIDAD
DE SANTIAGO
DE CHILE



Liceo
Experimental Artístico

- Una vez en la zona de seguridad, pasará lista de todas las personas de su área y comunicará si falta alguien al Coordinador de la Emergencia y Evacuación.
- Regresar con los funcionarios y alumnado al establecimiento
- Reforzaré permanentemente los procedimientos de evacuación con los funcionarios o alumnado bajo su responsabilidad.
- Los líderes deberán apoyar las personas discapacitadas

Estudiantado:

Todo el estudiantado debe participar en las actividades que se generen como consecuencia de alguna emergencia. Dentro de las actividades que deben desarrollar se puede señalar las siguientes:

- Cuando detecte la presencia de un inicio o incendio propiamente tal, informará al Líder de emergencia
- Cooperarán con los Líderes de emergencia cuando sean requeridos.
- Conocerán la ubicación de extintores, salidas de emergencias, vías de escape y zonas de seguridad.
- Seguirán las instrucciones del Líderes de emergencia cuando se resuelva iniciar al abandono de las áreas de trabajo.
- Permanecerán en la zona de seguridad, hasta que el Líderes de emergencia de instrucciones de regreso a los puestos de trabajo.
- Conducir a los por las salidas de emergencia correspondientes.

Información de Contacto

Dirección: Mapocho #3885, Quinta Normal, Santiago, Región Metropolitana

Teléfono: Dirección +56962783133 / Inspectoría General +56962752239

Correo Electrónico: contacto@lea-santiago.cl

Sitio Web: www.lea-santiago.cl



6. VIAS DE EVACUACION Y ZONAS DE SEGURIDAD



AREA	VIA DE EVACUACION	SECTOR	ZONA DE SEGURIDAD
100	Pasillos y escalera común de los pisos 1,2 y 3	100	Z1
200	Pasillos, terraza y escalera común de los pisos 1,2 y 3	200	Z1
300	Pasillos, área común y escalera de los pisos 1,2 y 3	300	Z2
400	Pasillos, terraza y escalera común de los pisos 1,2 y 3	400	Z2
500	Pasillos y escalera común de los pisos 1,2 y 3	500	Z3
600	Pasillos y escalera común de los pisos 1 y 2	600	Z3
700	Pasillo común de teatro	700	Z3

Información de Contacto

Dirección: Mapocho #3885, Quinta Normal, Santiago, Región Metropolitana

Teléfono: Dirección +56962783133 / Inspectoría General +56962752239

Correo Electrónico: contacto@lea-santiago.cl

Sitio Web: www.lea-santiago.cl



UNIVERSIDAD
DE SANTIAGO
DE CHILE



Liceo
Experimental Artístico

Zona 1



Zona 2



Información de Contacto

Dirección: Mapocho #3885, Quinta Normal, Santiago, Región Metropolitana

Teléfono: Dirección +56962783133 / Inspectoría General +56962752239

Correo Electrónico: contacto@lea-santiago.cl

Sitio Web: www.lea-santiago.cl



UNIVERSIDAD
DE SANTIAGO
DE CHILE



Liceo
Experimental Artístico

Zona 3



7. SISTEMAS DE PROTECCION Y SEGURIDAD

El edificio posee:

- Extintores de incendio polvo Químico seco ABC y Dióxido de Carbono
- Iluminación de emergencia
- Señalización de seguridad y emergencias
- Res Húmeda

Información de Contacto

Dirección: Mapocho #3885, Quinta Normal, Santiago, Región Metropolitana

Teléfono: Dirección +56962783133 / Inspectoría General +56962752239

Correo Electrónico: contacto@lea-santiago.cl

Sitio Web: www.lea-santiago.cl



8. PROCEDIMIENTOS PARA ACTUAR EN EMERGENCIAS

8.1. Procedimiento en caso de Incendio:

- Si detecta fuego, comunique inmediatamente a su líder de Emergencia o a su suplente, de no encontrarse el titular.
- En caso de ser posible, contener el fuego haciendo uso de los extintores.
- Mantener la calma en todo momento.
- Deje de inmediato lo que está haciendo.
- Evacuar la zona afectada, dependiendo del tipo de evacuación dada a conocer por Líder de Emergencia.
- Estar atento a la alarma sonora de evacuación. En el establecimiento será el sonido del timbre extendido
- Seguir las instrucciones de los Líderes de Emergencia.
- No tratar de volver a buscar cosas olvidadas.
- En el trayecto a la zona de seguridad, mantener paso firme y rápido, sin correr.
- No grite, pues altera al resto del grupo durante la evacuación y causa pánico.
- Si el humo ha invadido el lugar donde se encuentra, comience a gatear hacia la salida más próxima.
- Ayude a las personas que tengan dificultad para desplazarse y visitas presentes en lugar.

8.2. Procedimiento en caso de sismos

Durante el sismo:

- Si ocurre un sismo, deje de inmediato lo que está haciendo.
- Durante el sismo, no trate de huir.
- Ubique un muro o pilar estructural y acérquese a él y permanezca ahí.
- Mantenga cuidado de los objetos que puedan caer o explotar, como mamparas y ventanales.
- No grite, pues altera al resto del grupo y causa pánico.

Información de Contacto

Dirección: Mapocho #3885, Quinta Normal, Santiago, Región Metropolitana

Teléfono: Dirección +56962783133 / Inspectoría General +56962752239

Correo Electrónico: contacto@lea-santiago.cl

Sitio Web: www.lea-santiago.cl



Después del sismo:

- Estar atento a la alarma sonora de evacuación. En el establecimiento será el sonido del timbre extendido
- Diríjase hacia la salida de emergencia, de ser necesario por evacuación.
- No regrese a buscar cosas olvidadas.
- Intente ayudar a las personas que tengan dificultad para desplazarse y visitas presentes en lugares de trabajo.
- Siga las instrucciones del Líder de Emergencia.
- En el trayecto a la zona de seguridad, mantener paso firme y rápido, sin correr.

8.3. Procedimiento ante asaltos:

- Si tiene a su cargo valores y/o dinero en efectivo, cierre rápidamente el cajón o compartimiento en el que normalmente lo almacena, accionando la cerradura de seguridad.
- Si tiene acceso a un pulsador de alarma, acciónelo de inmediato. Esta operación debe ser disimulada a fin de evitar una reacción violenta de los asaltantes.
- Si le es posible, trate de deslizar o arrojar sus llaves a un papelerero u objeto que permita su ocultamiento, tenga cuidado al hacerlo para no ser detectado.
- No trate de correr, gritar y menos de enfrentar a los asaltantes.
- Si le es posible arrójese al suelo, buscando refugio detrás de un mueble que le preste protección contra proyectiles de armas de fuego. Oculte su cabeza entre los brazos, tratando de proteger al máximo esta vital parte de su cuerpo.
- Evite en lo posible la cercanía de objetos de metal macizo o de murallas, que por su consistencia permitan el rebote de proyectiles.
- Si el personal del establecimiento ha sido eliminado o neutralizado por los asaltantes, no ofrezca resistencia a las instrucciones que impartan los asaltantes. En lo posible trate de demorar la acción de éstos, para permitir la concurrencia de la Fuerza Pública. Lo anterior debe efectuarse mediante subterfugios que aparezcan como producto de la natural nerviosidad producida por un hecho de esta naturaleza, cuidando de no provocar una reacción violenta que afecte a su persona o comprometa a alumnos y funcionarios.

Información de Contacto

Dirección: Mapocho #3885, Quinta Normal, Santiago, Región Metropolitana

Teléfono: Dirección +56962783133 / Inspectoría General +56962752239

Correo Electrónico: contacto@lea-santiago.cl

Sitio Web: www.lea-santiago.cl



- No realice ninguna acción que ponga en peligro su vida, o de personas que se encuentren en el recinto.
- Si es agredido de hecho por los asaltantes, no reaccione tratando de golpearlos. En lo posible trate de fingir que ha perdido el conocimiento como resultado de la agresión sufrida, permaneciendo en el suelo inmóvil.
- Trate de observar al delincuente, con la finalidad de recordar rasgos característicos, como vestimentas, estatura, peso aproximado, color de ojos, color de piel, etc.

8.4. Procedimiento ante amenaza de artefactos explosivos

El establecimiento puede ser amenazado con empleo de bombas o artificios explosivos e incendiarios, mediante notificaciones por medio de teléfono, cartas o mensajes grabados.

Las amenazas pueden recibirse en las oficinas administrativas, a través de teléfonos en sus inmediaciones o de cualquier aparato situado en algún lugar que tenga control visual sobre las actividades que se desarrollen en el edificio comprometido, preferentemente. Esta es la situación más conflictiva que puede presentarse, pues él o los delincuentes pueden ejercer una acción amedrentadora y en el peor de los casos, accionar la bomba mediante dispositivos electrónicos de control a distancia.

8.4.1. Comunicación telefónica

Cualquier empleado que reciba una amenaza de bomba por medio del teléfono, se atenderá al siguiente procedimiento:

- a) En atención a que las llamadas son muy breves, debe tratar de obtener los siguientes datos:
- Exacta ubicación de la bomba.
 - Tiempo prescrito para la detonación.
 - Apariencia externa del envase.
 - Tipo de explosivo.
 - Objeto de la amenaza.

Información de Contacto

Dirección: Mapocho #3885, Quinta Normal, Santiago, Región Metropolitana

Teléfono: Dirección +56962783133 / Inspectoría General +56962752239

Correo Electrónico: contacto@lea-santiago.cl

Sitio Web: www.lea-santiago.cl



- b) Se deberá tomar nota o memorizar los siguientes detalles de la llamada.
- Fecha y hora de la llamada.
 - Sexo de quién llama.
 - Edad estimada.
 - Identificación o particularidades del acento.
 - Posible raza u origen étnico.
 - Sonidos de fondo identificables, tales como conversaciones, ruidos de máquinas de escribir, música, herramientas de taller, tránsito urbano, motores de aviones, animales, etc.
- c) Una vez cortada la comunicación, se deberá informar de inmediato a su supervisor y luego a Personal de Carabineros.
- d) Si al interior de las oficinas se ha ubicado un objeto sospechoso o se ha ubicado un artefacto explosivo, **NUNCA LO TOQUE O MANIPULE**, apague celulares, radios de comunicaciones y evite transitar cerca de él (existen algunos artefactos explosivos, que detonan con ondas de radio y con el movimiento). Comunique en forma telefónica a Carabineros de Chile y deje que personal del Grupo de Operaciones Policiales Especiales (G.O.P.E.), tome el procedimiento de rigor.

8.5. Procedimientos ante paquetes o cartas sospechosas

Con los actuales acontecimientos que se están desarrollando en el orbe, se ha producido una nueva amenaza: la del **ÁNTRAX**. Esto ha motivado que la gran mayoría de las instalaciones haya mejorado sus sistemas de seguridad y manipulación de documentos externos.

Es necesario recordar, que personal de bomberos, cuenta con unidades HAZ-MAT, que se especializan en casos de emergencias químicas.

Las cartas deben ser entregadas a la Dirección o notificado el lugar donde se encuentre, evitando su manipulación innecesaria.

Debe cuidarse de no volver a tocar el sobre o envoltorio y su contenido con las manos descubiertas. En el caso de inscripciones en muros, vidrios, muebles, etc., no se frotarán ni tocarán con paños o con las manos. Lo anterior, permitirá que personal especializado pueda

Información de Contacto

Dirección: Mapocho #3885, Quinta Normal, Santiago, Región Metropolitana

Teléfono: Dirección +56962783133 / Inspectoría General +56962752239

Correo Electrónico: contacto@lea-santiago.cl

Sitio Web: www.lea-santiago.cl



verificar la existencia de huellas dactilares y otros indicios, haciendo factible la identificación de los autores.

Ante la recepción de documentos externos, debe observarse lo siguiente:

- Mantenga especial cuidado con aquellos sobres que no tengan remitente.
- No abra los que tengan cables a la vista o una textura fuera de lo normal.
- No abra los sobres que tengan olor a azufre o almendras (son los olores particulares de compuestos químicos y de explosivos).
- No abra aquellos sobres que tengan su peso mal distribuido.
- No abra aquellos sobres que sean demasiado abultados o con polvos en su interior.
- No abra aquellos sobres que emitan sonidos de reloj u otros.
- No abra aquellos sobres que sean demasiado pesados.
- No abra aquellos sobres que se encuentren aceitosos o humedecidos.

Ante la presencia de una de estas situaciones, comuníquese de inmediato a su coordinador de seguridad, no manipule en forma innecesaria los paquetes y por ningún motivo los abra.

9. PROCEDIMIENTOS ESPECIALES

En caso de que las instalaciones se encuentren con humo (que impida respirar con normalidad), que esté bloqueada o que haya sucedido cualquier hecho que impida bajar, el personal debe subir a los pisos inmediatamente superiores en donde se produjo la emergencia, acercarse a ventanas para hacer notar su presencia y esperar medios de extracción o rescate especiales (escalas telescópicas, helicópteros, etc.).

10. DISPOSICIONES GENERALES

- La Evacuación se realizará a través de las vías señalizadas.
- Los Líderes de Emergencia deberán:
- Mantener informado al coordinador de seguridad que corresponde.

Información de Contacto

Dirección: Mapocho #3885, Quinta Normal, Santiago, Región Metropolitana

Teléfono: Dirección +56962783133 / Inspectoría General +56962752239

Correo Electrónico: contacto@lea-santiago.cl

Sitio Web: www.lea-santiago.cl



UNIVERSIDAD
DE SANTIAGO
DE CHILE



Liceo
Experimental Artístico

- Antes de abandonar su área, verificarán que no queden personas rezagadas, en salas de reuniones, baños, bodegas u otros recintos cerrados.
- Verificar las vías de evacuación e informar las anomalías.
- Entregar instrucciones claras y precisas.
- Mantener a los grupos en la zona de seguridad.
- Los colaboradores o visitas que se encuentren en el establecimiento, deberán salir junto a los funcionarios y guiados por los Líderes de emergencia.
- Al término de la evacuación, los encargados harán un recuento del personal y darán las cuentas del caso al Coordinador de seguridad.
- El regreso al trabajo, será informado por el Coordinador de seguridad.
- La Dirección dotará los medios de transporte en caso de atraso de ambulancia para el traslado de víctimas.
- Mantenga despejados los pasillos, accesos, puertas, salidas de emergencia, extintores de incendio y en general, evitar cualquier obstáculo que impida evacuar al personal o actuar con prontitud.
- Es importante que, si se da el aviso de EVACUAR, todo el personal deberá seguir las instrucciones de los Líderes de Emergencia y proceder a EVACUAR el piso y posteriormente el edificio en caso de ser necesario.

Información de Contacto

Dirección: Mapocho #3885, Quinta Normal, Santiago, Región Metropolitana

Teléfono: Dirección +56962783133 / Inspectoría General +56962752239

Correo Electrónico: contacto@lea-santiago.cl

Sitio Web: www.lea-santiago.cl



11. FLUJO EN CASO DE EMERGENCIA

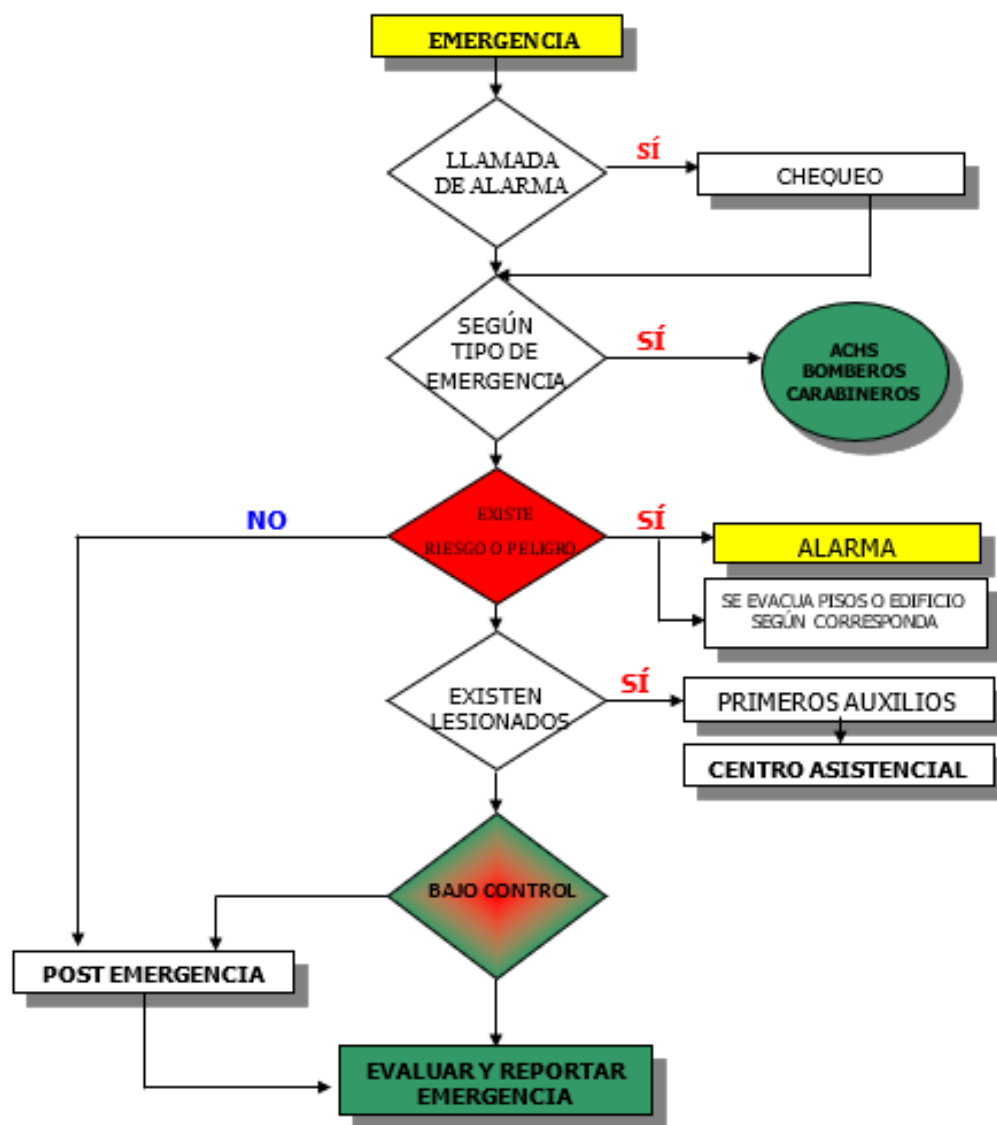

Información de Contacto

Dirección: Mapocho #3885, Quinta Normal, Santiago, Región Metropolitana

Teléfono: Dirección +56962783133 / Inspectoría General +56962752239

Correo Electrónico: contacto@lea-santiago.cl

Sitio Web: www.lea-santiago.cl



UNIVERSIDAD
DE SANTIAGO
DE CHILE



Liceo
Experimental Artístico

Plan de emergencia elaborado por:

Víctor Chacano Rodríguez
Prevencionista de Riesgos Profesionales
Rut 13.580.501-7
Registro Seremi Salud: AM/T-0370

REGISTRO DEL MINISTERIO DE SALUD PARA DESEMPEÑO COMO EXPERTO EN PREVENCIÓN DE RIESGOS



Información de Contacto

Dirección: Mapocho #3885, Quinta Normal, Santiago, Región Metropolitana

Teléfono: Dirección +56962783133 / Inspectoría General +56962752239

Correo Electrónico: contacto@lea-santiago.cl

Sitio Web: www.lea-santiago.cl