



LICEO EXPERIMENTAL ARTÍSTICO

2024 - 2025



TABLA DE CONTENIDO

- | | |
|----|---------------------|
| 01 | Organigrama 2025 |
| 02 | Liderazgo |
| 03 | Convivencia Escolar |
| 04 | Gestión Pedagógica |



Organigrama 2025

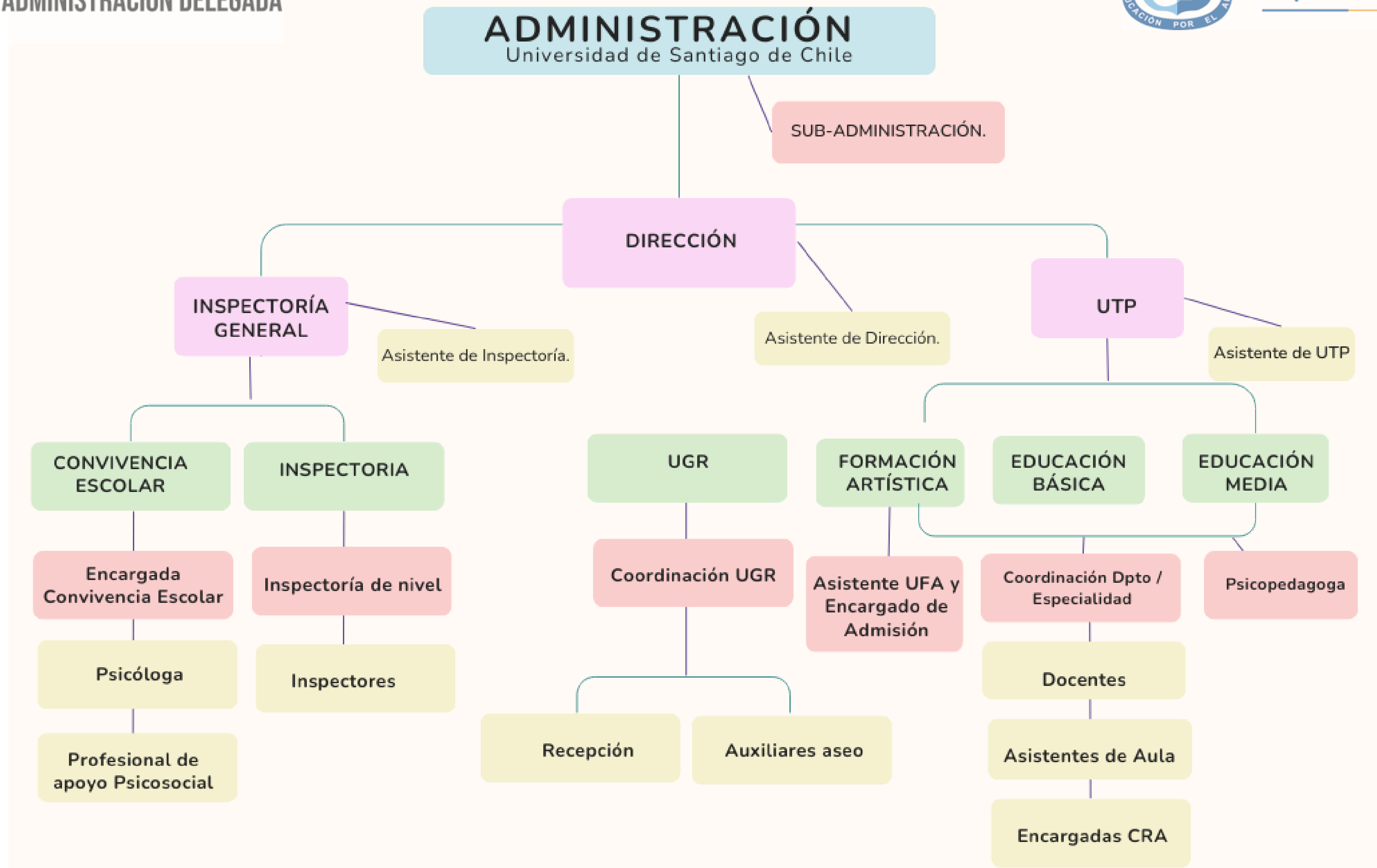

Indicadores 2024

Liderazgo



- Creación de 3 departamentos para el Plan General: Humanidades, Ciencias y Primer Ciclo.
- Realización de 4 Consejos Escolares.
- Realización de 2 Jornadas de Revisión PEI con apoderados
- Realización de 1 Jornada de Revisión PEI con docentes y asistentes de la educación.
- Una jornada de Revisión y Análisis de Reglamento Interno de Convivencia Escolar.
- Planificación de Consejos de Profesores.
- Realización de todas las actividades del Calendario Escolar.
- Entrega de Certificados de Educación Diferenciada Artística a 54 estudiantes (100%) de IV° medio A y B
- Entrega de 6 Certificados de Inglés, 5 nivel B1 (inglés intermedio) y 1 nivel B2 (nivel intermedio alto)

Consejos de Profesores 2024 Primer Semestre

	Miércoles	Temática	Unidad Responsable	Estado	Observaciones
Marzo	6	Día Internacional de la Mujer	Equipo de Bienestar. Dpto Artes y Humanidades	Realizada	
	13	Información Primera Reunión de apoderados	Equipo Directivo	Realizada	
	20	Admisión UFA - Kimche Todos/as	Coordinadores Especialidades/Dptos	Realizada	
	27	Reglamento Interno de Evaluación/ DIA	Coordinación Académica	Realizada	Plenario
Abril	3	SENDA	Convivencia Escolar	Cancelado	No se recibió información al respecto. Se resuelve que Gabriel de información sobre Reloj Control y que docentes ingresen datos del DIA.
	10	Protocolo TEA	Psicopedagogía	Realizada	Se envía protocolo TEA después de la jornada.
	17	Pase baño- Acompañamiento Docente y Cierre Jornada Reglamento	Coordinación Académica - Dirección	Realizada	
	24	15 minutos para la coordinación de danza para entregar directrices del Día de la Danza. Trabajo en Equipo. SENDA	Coordinación Danza - Bienestar - Convivencia Escolar	Realizada	- 14:30 a 14:45 Danza - 14:45 a 15:15 SENDA - 15:15 a 17:00 Bienestar
Mayo	8	Administrativo docentes	Todos	Realizada	
	15	Monitoreo Estudiantes Académico y Disciplinar	Coordinación Académica - Bienestar	Pospuesta	Se entregan indicaciones para la reunión de apoderados y se le da plazo a los docentes de asignatura para que registres a estudiantes con aprendizaje descendido (calificación insuficiente, 4.5 hacia abajo) para que se analice la semana siguiente.
	22	Capacitación: Resolución de Conflicto	Convivencia Escolar	Pospuesta	Se dejó trabajo administrativo por lluvias intensas.
	29	Monitoreo Estudiantes Académico y Disciplinar	Convivencia Escolar - Bienestar- Inspectoría	Pospuesta	
Junio	5	Monitoreo Estudiantes Académico y Disciplinar	Convivencia Escolar - Bienestar- Inspectoría	Realizada	
	12	Monitoreo Estudiantes Académico y Disciplinar	Convivencia Escolar - Bienestar- Inspectoría	Realizada	
	19	Evaluación Primer Semestre	Equipo Directivo	Realizada	

Consejos de Profesores 2024 Segundo Semestre

	Miércoles	Temática	Unidad Responsable	Estado	Observaciones
Julio	10	Reuniones Departamentales	Coordinación Académica-Dirección	Realizada	Se entrega pauta con agenda a los departamentos.
	17	Administrativo	Todos/as	Realizada	
	24	Inspectores de Nivel	Bienestar - Inspectoría	Realizada	Docentes en trabajo administrativo
	31	Preparación Reunión de Apoderados	Equipo Directivo	Realizada	
Agosto	7	"Análisis Trayectorias Educativas Tirangulación datos: Académico y Disciplinar Primer Semestre"	Dirección	Realizada	Se entregan directrices para realizar acompañamiento : estudiantes con trayectorias educativas en riesgo. Se revisa ficha e insumos que ayudan al seguimiento.
	14	Administrativo	Inspectoría	Realizada	Se dan las indicaciones para el día del Folclore. Resto del tiempo queda como tiempo administrativo
	21	Planificación para la diversidad en el aula	Coordinación Académica- USACH	Realizada	
	28	Plan Integral de Seguridad Escolar/ Respuesta Formulario SEAL SUSESO	Todos/as	Realizada	
Septiembre	4	Jornada Actualización PEI. Clases de Cueca	Dirección/Docentes de Danza y Folclore, Diana	Pospuesta	Se dará el espacio para la organización de 11 de septiembre y para reunión Newen.
	11	Segunda Jornada de Autocuidado	Bienestar	Pospuesta	Por 11 de septiembre y precaución, toda la comunidad se despachó a las 14:00 horas
	25	Capacitación de Buena Convivencia Escolar y Resolución de Conflictos Symaeduc	Symaeduc	Realizada	14:00 (despachar a estudiantes a las 13:00)
Octubre	2	Charla "Reformas Educativas del Siglo XX en Chile"	Asesor Pedagógico (USACH)	Realizada	15:30 Para docentes y asistentes de la educación
	9	Capacitación OLN - Bienestar 15:00 - 15:40 hrs Capacitación SENDA (20 min)	Bienestar	Realizada	
	16	Administrativo día del prof.	Todos/as	Realizada	
	23	Actualización PEI	Dirección	Pospuesta	Sindicatos solicitan permiso para tener comida por Día del Profesor/a
	30	Proyección Segundo Semestre	Coordinación Académica	Realizada	
Noviembre	6	Jornada RICE	Dirección y Bienestar	Realizada	
	13	Capacitación Docente - prevención sexual - manejo de conceptos y abordaje - Abogado expositor (15:00 horas)	SENDA	Realizada	
	20	Consejo Final IV° medios	Todos/as	Realizada	
	27	Administrativo	Todos/as	Realizada	
Diciembre	4	Consejo Final 1° básico a III° medio	Todos/as	Pospuesta	Se da lineamientos de cumplimiento de tareas docentes.
	11	Cierre Actualización PEI	Dirección	Cancelado	
	18	Cierre AUTOCUIDADO	Bienestar	Cancelado	

Consejos de Profesores 2024

Consejo de Profesores I Semestre

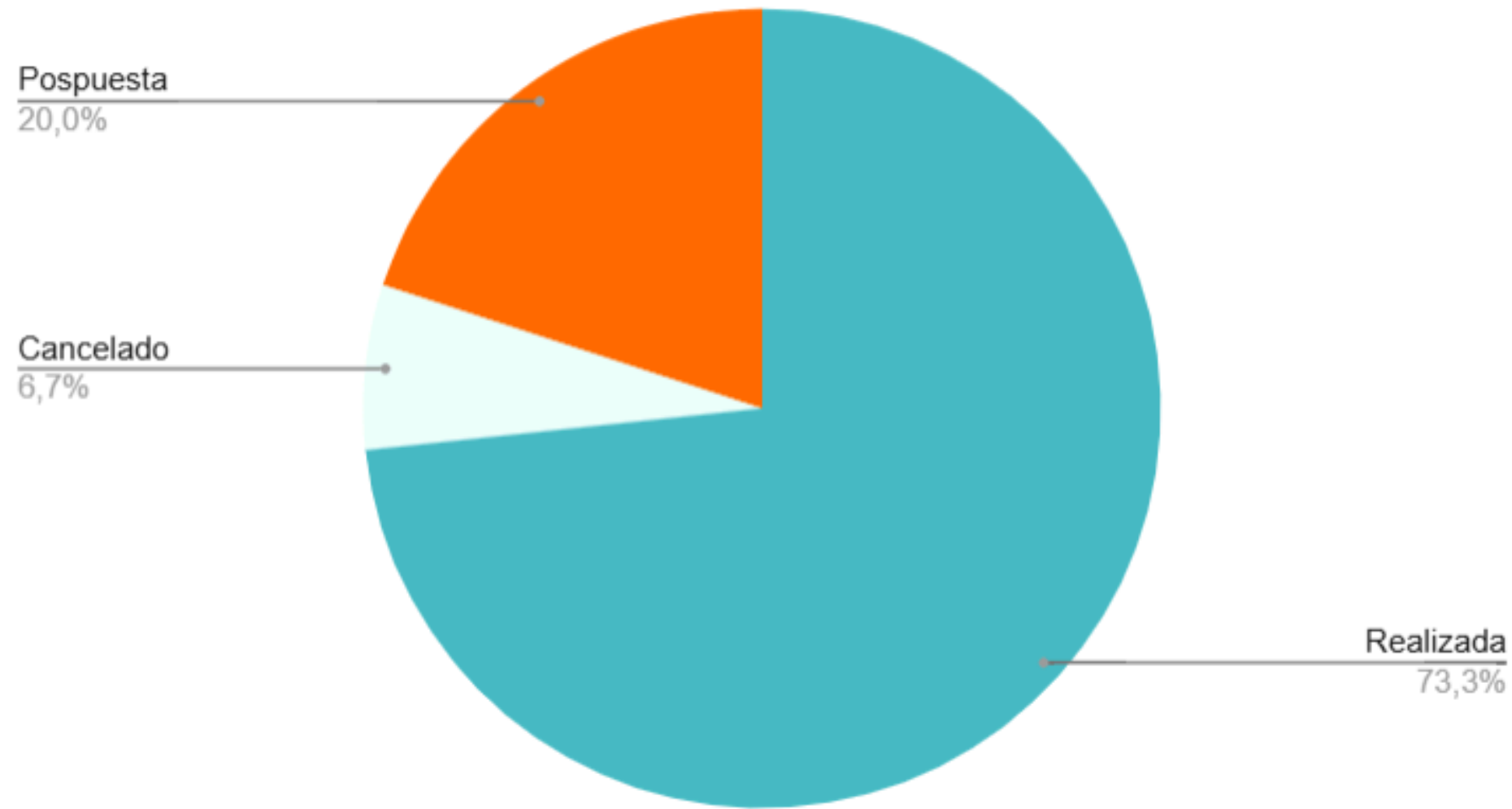

Consejo de Profesores II Semestre

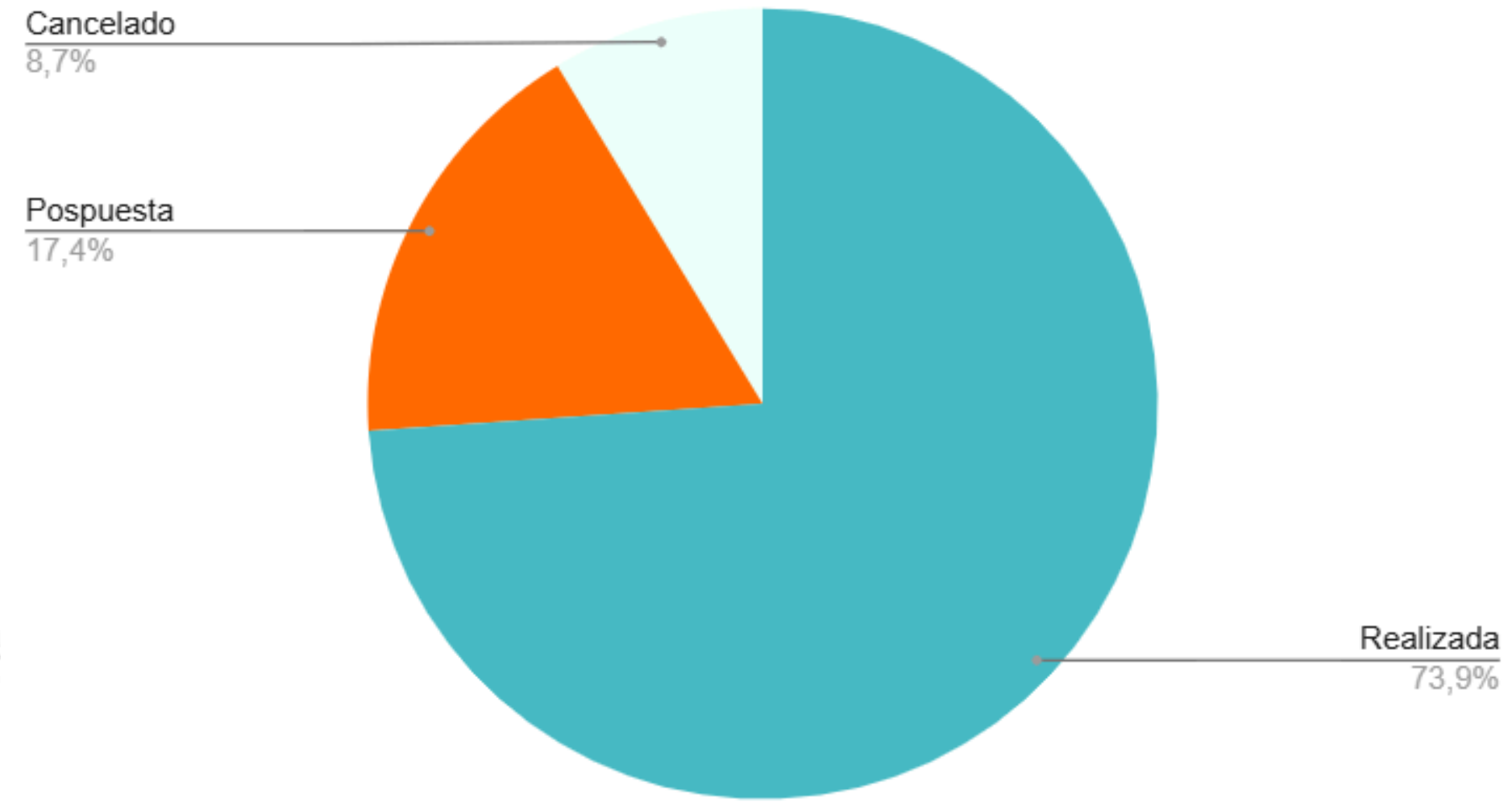

Total Consejos Semestre I Realizados/Planificados	Total Consejos Semestre II Realizados/Planificados
11/15	18/24



Liderazgo

Proyección 2025

- Mejorar la comunicación interna y la coordinación entre el equipo directivo y el personal docente.
- Fortalecer las instancias de participación en los establecimientos educacionales (Consejo Escolar, Centro de Estudiante, Centro de Padres, Madres y Apoderados), avisando oportunamente
- Implementar y fortalecer un sistema que permita una gestión escolar más eficiente y eficaz, asegurando la correcta asignación de recursos, el cumplimiento de los procesos administrativos y la mejora continua de la calidad educativa.
- Creación de de mecanismos de monitoreo y evaluación periódicos para garantizar la transparencia, la rendición de cuentas y la optimización de los resultados institucionales.

*Síntesis Plan Estratégico LEA

Registro impresiones UTP 2025

Impresión Plan General												
Docente que solicita	Tipo	Fecha de recepción de material	Tr Asignatura	Curso/s	#	Cantidad de copias	Estado	Fecha de entrega	Instrumento	Tr Notas		
Camila Contreras Miran...	Guía	17/03/2025	Inglés	III°A III°B		60	Entregado	18/03/2025	Class 02.docx	Sacar una copi		
MIRIAM ROJAS	Guía	25/03/2025	Matemáticas	8°B		30	Impreso	d/mm/yyyy	Archivo	Notas		
Susan Contreras	Extras	24/03/2025	Lenguaje	1°		23	Impreso	d/mm/yyyy	Archivo	Notas		
Susan Contreras	Guía	25/03/2025	Lenguaje	1°		23	Impreso	d/mm/yyyy	Archivo	Notas		
SEBASTIAN ENRIQUE O...	Evaluación: Prueba	25/03/2025	Matemáticas	II°A II°B		60	Entregado	26/03/2025	Archivo	DIAGNÓSTICO		
Gloria Camila Gutiérrez ...	Evaluación: Pauta	25/03/2025	Ciencias para la ciuda	IV°A IV°B		40	Entregado	26/03/2025	Archivo	Notas		
Gloria Camila Gutiérrez ...	Guía	25/03/2025	Biología	II°A II°B		60	Entregado	26/03/2025	Archivo	Notas		
Gloria Camila Gutiérrez ...	Evaluación: Pauta	25/03/2025	Biología	II°B II°A		60	Entregado	26/03/2025	Archivo	Notas		
Gloria Camila Gutiérrez ...	Guía	25/03/2025	Biología	I°B I°A		60	Entregado	26/03/2025	Archivo	Notas		
Gloria Camila Gutiérrez ...	Evaluación: Pauta	25/03/2025	Biología	I°B I°A		60	Entregado	26/03/2025	Archivo	Notas		
Gloria Camila Gutiérrez ...	Extras	26/03/2025	Química	I°B I°A		60	Entregado	26/03/2025	Archivo	Notas		
Raquel Aranguez	Guía	26/03/2025	Historia	I°B I°A		10	Impreso	d/mm/yyyy	Archivo	Notas		
Gloria Camila Gutiérrez ...	Evaluación: Pauta	26/03/2025	Ciencias para la ciuda	IV°B IV°A		44	A la espera d...	d/mm/yyyy	Archivo	Notas		
Zulema Soledad Ortiz M...	Guías de Ausencia	22/03/2025	Historia	6°A 6°B		60	Visado	d/mm/yyyy	Archivo	Notas		
Marcela Cofré Moraga	Guías de Ausencia	25/03/2025	Matemáticas	IV°A III°A I°B		100	Visado	d/mm/yyyy	Archivo	Notas		

Calendario de evaluaciones 2025

Cuarto medio B						
Formación	Asignatura	Docente a cargo	Fecha/ Hora Evaluación 1	Temario Ev 1	Fecha/ Hora Evaluación 2	Temario Ev 2
Plan general	Matemática	sebastian.segovia@lea-santiago.cl	2/04/2025 8:00:00	Unidad !		
	Inglés	Camila Contreras Miranda	31/03/2025 8:00:00	- Introducing yourself. Present and Past simple - First impressions and stereotypes - Persuasive Techniques		
	Lengua y Literatura	Nombre				
	Formación Ciudadana	Nombre				
	Acondicionamiento físico	Nombre				
	Ciencias para la ciudadanía	gloria.gutierrez@lea-santiago.cl	11/04/2025 0:00:00	AVANCE 1 PROYECTO PODCAST	25/04/2025 0:00:00	
	Filosofía	Nombre				
Plan Artístico	Dramaturgia	Nombre				
	Técnica y Manejo de la Voz	Nombre				
	Movimiento y Expresión	Nombre				
	Actuación	Nombre				
	Diseño Teatral	Nombre				
	Historia del teatro	Nombre				
	Instrumento Principal Guitarra	Nombre				
	Instrumento Principal Guitarra	Nombre				
	Instrumento Principal Guitarra	Nombre				
	Instrumento Principal Violín	Nombre				
Instrumento Principal Violín	Nombre					



Convivencia Escolar

Principales acciones 2024

- Gestión de convenios con distintos centros de atención de salud mental.
- Jornada de Prevención del Ciberacoso.
- Jornada de Prevención del Suicidio.
- Jornada de Reflexión sobre inclusión, diversidad y sentido de comunidad.
- Jornada de Educación Sexual para 2° básico.
- Módulos de trabajo para el fortalecimiento de habilidades socioemocionales, SENDA. Dirigidos a estudiantes.
- Charla de sensibilización sobre procesos de detección temprana y abordaje normativo, SENDA. Dirigida a funcionarias/os.
- Día de la Convivencia Escolar, jornada preventiva y promocional. Dirigida a estudiantes.
- Estudiantes en práctica de psicología UAH, material y apoyo en talleres.
- Lealandia, para promover la buena y sana convivencia entre todos los integrantes de la comunidad.

Estadísticas 2024

Asistencia



Curso	Porcentaje a	Diciembre	Noviembre	Octubre	Septiembre	Agosto	Julio	Junio	Mayo	Abril	Marzo
1° Básico A	80.78%	53.9%	87.6%	83.0%	81.5%	75.6%	79.4%	79.4%	73.0%	88.0%	95.1%
2° Básico A	81.16%	54.4%	91.1%	85.1%	83.6%	77.9%	77.9%	81.7%	78.8%	86.8%	83.8%
3° Básico A	79.21%	84.7%	79.8%	82.9%	67.9%	76.0%	83.0%	77.2%	76.3%	80.4%	83.2%
4° Básico A	85.27%	62.5%	90.0%	83.0%	78.1%	79.9%	85.6%	83.6%	88.7%	92.7%	95.2%
5° Básico A	84.76%	64.9%	87.1%	82.3%	86.9%	85.3%	87.5%	86.2%	81.8%	89.2%	89.5%
5° Básico B	78.29%	78.9%	75.0%	79.7%	83.8%	78.1%	83.9%	71.5%	80.2%	77.9%	72.7%
6° Básico A	85.12%	74.7%	87.5%	90.0%	86.5%	82.0%	88.4%	87.5%	76.6%	87.0%	88.9%
6° Básico B	82.34%	71.7%	83.4%	86.9%	81.8%	80.7%	89.0%	81.5%	73.8%	83.8%	87.2%
7° Básico A	65.78%	57.7%	69.3%	66.1%	68.7%	65.7%	59.5%	62.1%	63.5%	70.0%	69.6%
7° Básico B	84.97%	77.4%	91.4%	86.3%	81.9%	87.2%	80.4%	86.8%	84.0%	86.7%	83.7%
8° Básico A	80.53%	67.8%	81.6%	80.1%	84.7%	80.6%	84.1%	81.0%	81.2%	81.3%	80.0%
8° Básico B	84.68%	71.3%	85.0%	81.6%	83.9%	88.1%	90.4%	79.7%	81.6%	87.1%	90.6%
1° Medio A A	82.17%	73.4%	84.7%	76.5%	87.1%	80.5%	84.6%	84.3%	76.0%	85.7%	87.6%
1° Medio B A	79.71%	68.6%	81.0%	73.3%	84.3%	83.2%	81.9%	76.3%	73.6%	82.1%	88.6%
2° Medio A A	84.07%	76.1%	82.8%	85.2%	84.1%	80.4%	86.0%	81.8%	82.8%	86.4%	91.3%
2° Medio B A	83.50%	72.8%	81.1%	80.6%	87.4%	81.0%	84.9%	86.2%	83.4%	88.0%	87.4%
3° Medio A A	79.38%	70.2%	84.5%	78.2%	76.5%	70.4%	85.1%	71.0%	77.4%	84.0%	88.9%
3° Medio B A	82.65%	71.7%	82.4%	78.6%	80.7%	83.5%	82.5%	80.4%	79.8%	90.9%	89.7%
4° Medio A A	68.55%	0%	57.4%	63.6%	64.3%	65.3%	62.1%	72.4%	62.0%	80.0%	88.0%
4° Medio B A	74.49%	0%	66.5%	74.2%	67.4%	66.2%	71.9%	74.3%	66.3%	81.0%	98.1%

Matrículas y deserción 2024

Matrícula tota 572



Nivel Educativo	N.º de Cursos	N.º Alumnos Nivel Educativo		
		H	M	TOTAL
7º Básico	2	24	36	60
8º Básico	2	26	36	62
1º Medio	2	32	29	61
2º Medio	2	32	27	59
3º Medio	2	16	30	46
4º Medio	2	29	27	56
TOTAL	12	159	185	344

Nivel Educativo	MATRÍCULA ABRIL 2024			MATRÍCULA NOVIEMBRE 2024			PROMOCIÓN 2024			REPITENCIA 2024			DESERCIÓN 2024		
	H	M	TOTAL	H	M	TOTAL	H	M	TOTAL	H	M	TOTAL	H	M	TOTAL
1º Medio	32	29	61	31	30	61	31	30	61	0	0	0	0	0	0
2º Medio	32	27	59	30	26	56	30	26	56	0	0	0	0	0	0
Sub Total	64	56	120	61	56	117	61	56	117	0	0	0	0	0	0
ESPECIALIDAD: Artes Musicales - Mención Interpretación Musical y Apreciación Musical															
3º Medio	4	6	10	3	6	9	3	6	9	0	0	0	0	0	0
4º Medio	7	4	11	7	4	11	7	4	11	0	0	0	0	0	0
Sub Total	11	10	21	10	10	20	10	10	20	0	0	0	0	0	0
ESPECIALIDAD: Artes Visuales - Mención Artes Visuales y Diseño															
3º Medio	6	8	14	6	9	15	6	9	15	0	0	0	0	0	0
4º Medio	13	8	21	13	8	21	13	8	21	0	0	0	0	0	0
Sub Total	19	16	35	19	17	36	19	17	36	0	0	0	0	0	0
ESPECIALIDAD: Artes Escénicas - Sub Área Teatro - Mención Interpretación Teatral															
3º Medio	5	2	7	5	2	7	5	2	7	0	0	0	0	0	0
4º Medio	5	6	11	5	4	9	5	4	9	0	0	0	0	0	0
Sub Total	10	8	18	10	6	16	10	6	16	0	0	0	0	0	0
ESPECIALIDAD: Artes Escénicas - Sub Área Danza - Mención Interpretación en Danza Nivel Intermedio															
3º Medio	0	6	6	0	6	6	0	5	5	0	1	1	0	0	0
4º Medio	0	8	8	0	8	8	0	8	8	0	0	0	0	0	0
Sub Total	0	14	14	0	14	14	0	13	13	0	1	1	0	0	0
ESPECIALIDAD: Artes Escénicas - Sub Área Danza - Mención Interpretación en Danza Folclórica de Nivel Intermedio															
3º Medio	1	6	7	1	6	7	1	6	7	0	0	0	0	0	0
4º Medio	3	2	5	3	2	5	3	2	5	0	0	0	0	0	0
Sub Total	4	8	12	4	8	12	4	8	12	0	0	0	0	0	0
TOTAL, GENERAL	108	112	220	104	111	215	104	110	214	0	1	1	0	0	0

CASOS DE CONVIVENCIA ESCOLAR

100

80

60

40

20

0

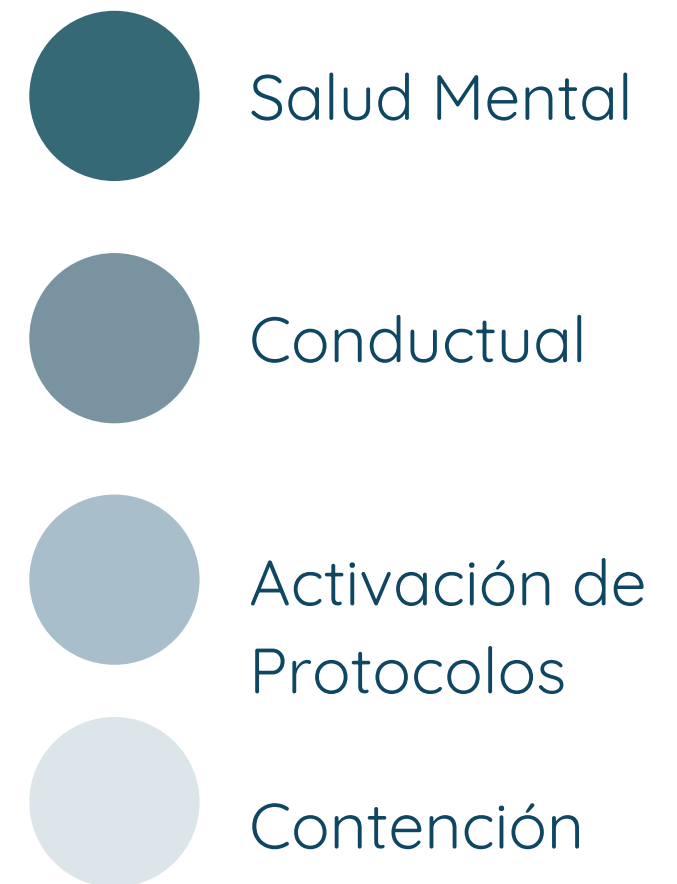

1° básico 2° básico 3° básico 4° básico 5° A 5° B 6° A 6° B 7° A 7° B 8° A 8° B 1° A 1° B 11° A 11° B 111° A 111° B 111° A 111° B 111° A 111° B

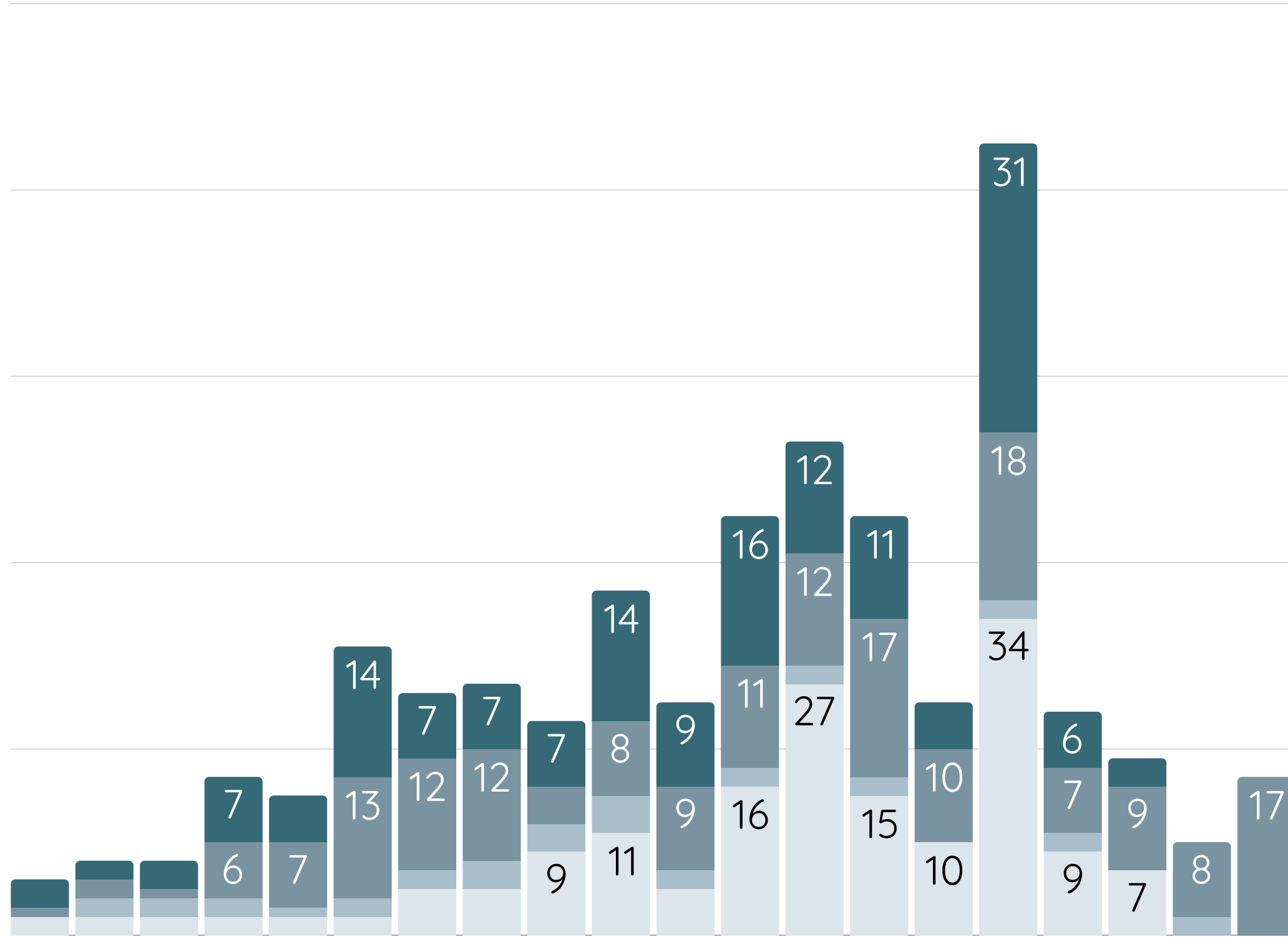



ANÁLISIS

- Tendencia ascendente en los casos de convivencia escolar desde los niveles más bajos hasta enseñanza media, alcanzando su punto crítico en II°B, con un total de 90 casos. Las categorías más recurrentes en este nivel son Contención (34 casos) y Salud Mental (31 casos), seguidas por Conductual (18 casos). Esto sugiere que los estudiantes de II° medio presentan mayores necesidades emocionales y conductuales, lo que podría estar relacionado con factores propios de la adolescencia, la carga académica o el contexto.
- Los niveles de I° medio también presentan altos números, al igual que algunos cursos de enseñanza básica (como 5°B y 8°A), lo que indica la necesidad de un enfoque preventivo progresivo desde ciclos medios hacia arriba.

PROYECCIONES 2025

Meta general: Reducir en un 20% los casos totales de convivencia escolar para el este semestre, priorizando acciones en salud mental y contención. (Síntesis del Plan Estratégico)

1. Acciones por categoría

- Salud Mental: Implementar talleres de habilidades socioemocionales y bienestar emocional.
- Contención: Reforzar la presencia del equipo psicosocial en horarios clave y establecer protocolos claros de seguimiento posterior a situaciones críticas.
- Conductual: Diseñar intervenciones pedagógicas y restaurativas para cursos con más de 10 casos conductuales (ej: 8°A, 11°B, 1°B), con el objetivo de reducirlos en un 30%.
- Activación de Protocolos: Capacitar a docentes y asistentes en la correcta identificación y activación de protocolos, evitando duplicidades o activaciones innecesarias.
- Aumentar la asistencia: Diseñar un plan para mejorar la asistencia, concientizar a la comunidad cómo esto afecta en las trayectorias educativas y en la percepción propia de las y los estudiantes.

PROYECCIÓN POR CICLO

Primer ciclo básico (1° a 4°): Mantener los casos bajo 10 mediante actividades preventivas y acompañamiento emocional básico.

Segundo ciclo básico (5° a 8°): Implementar mentorías o círculos de conversación mensuales para anticiparse al alza de casos.

Enseñanza media: Diseñar planes de intervención focalizada en I° y II° medio, con seguimiento bimensual por el equipo de convivencia.



Gestión Pedagógica

ACCIONES GESTIÓN 2024



Aspectos por lograr

- Fortalecer las competencias evaluativas en los/las docentes para una óptima implementación del Decreto 67/2018.
- Sistematizar las coberturas de ausencias con material pedagógico por motivos médicos de docentes con el fin de no interrumpir el desarrollo formativo.
- Disminuir el ausentismo escolar mediante la implementación del plan de acompañamiento para estudiantes con ausencias prolongadas y trayectorias interrumpidas.
- Fortalecer los aprendizajes en lenguaje y matemática con foco específico en estudiantes de nivel inicial y ejes descendidos por área.



Logros

- Diversificación de la evaluación, incluyendo trabajos interdisciplinarios, vinculando la formación general y la artística.
- Implementación Plan de Nivelación, según Decreto N°3.
- Apoyo a estudiantes con NEE y problemas socio emocionales.
- Implementación Currículum Propio III y IV medio
- Actualización reglamento de evaluación, protocolos de especialidad.
- Fomento a la comprensión lectora: Ceremonia de lectura, talleres de cuentacuentos, taller de reforzamiento, entre otros.
- Creación de departamentos en el plan general de apoyo a la gestión docente/ Técnica-pedagógica.

APRENDIZAJES LENGUAJE Y MATEMÁTICA ED. BÁSICA Categorías de desempeño 2024

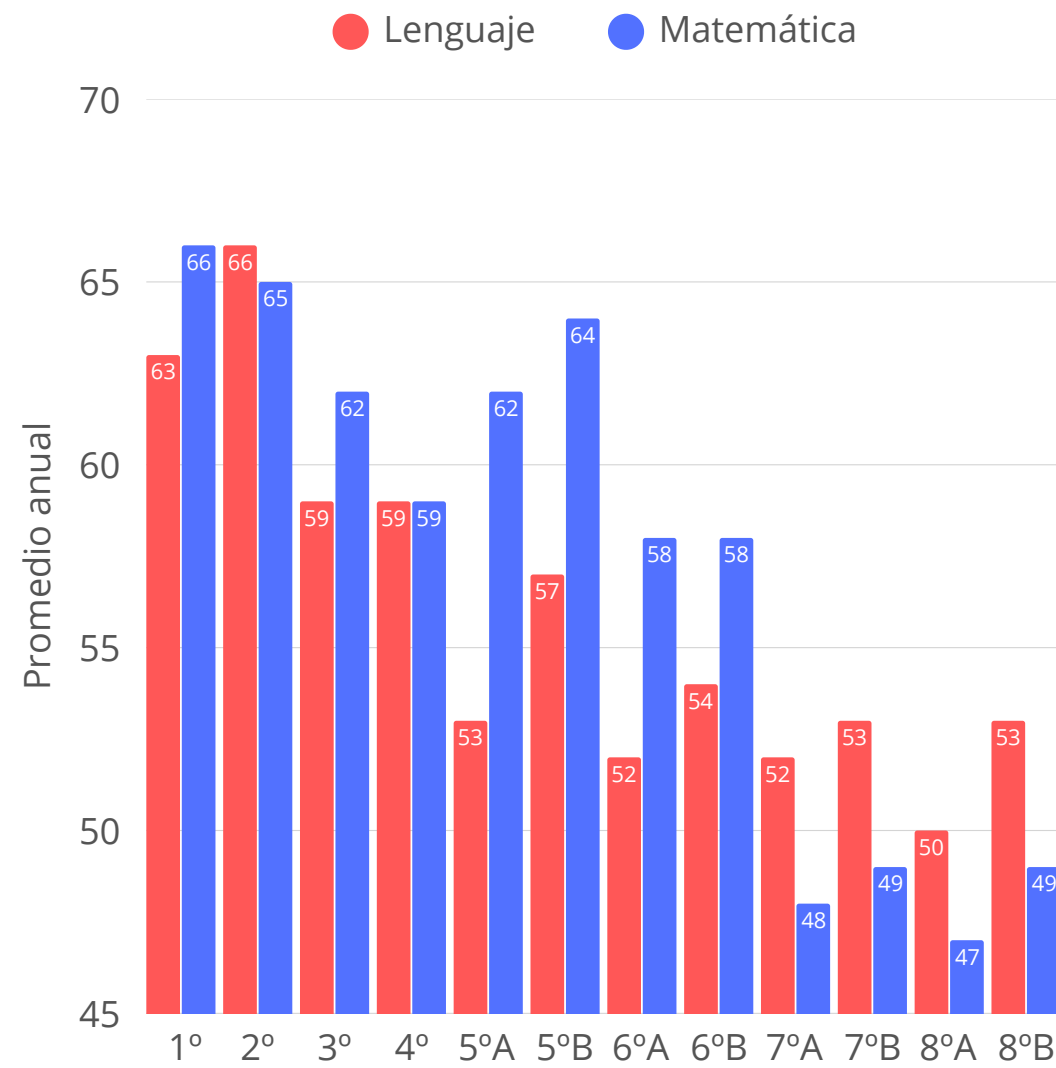

APRENDIZAJES LENGUAJE Y MATEMÁTICA ED. MEDIA Categorías de desempeño 2024

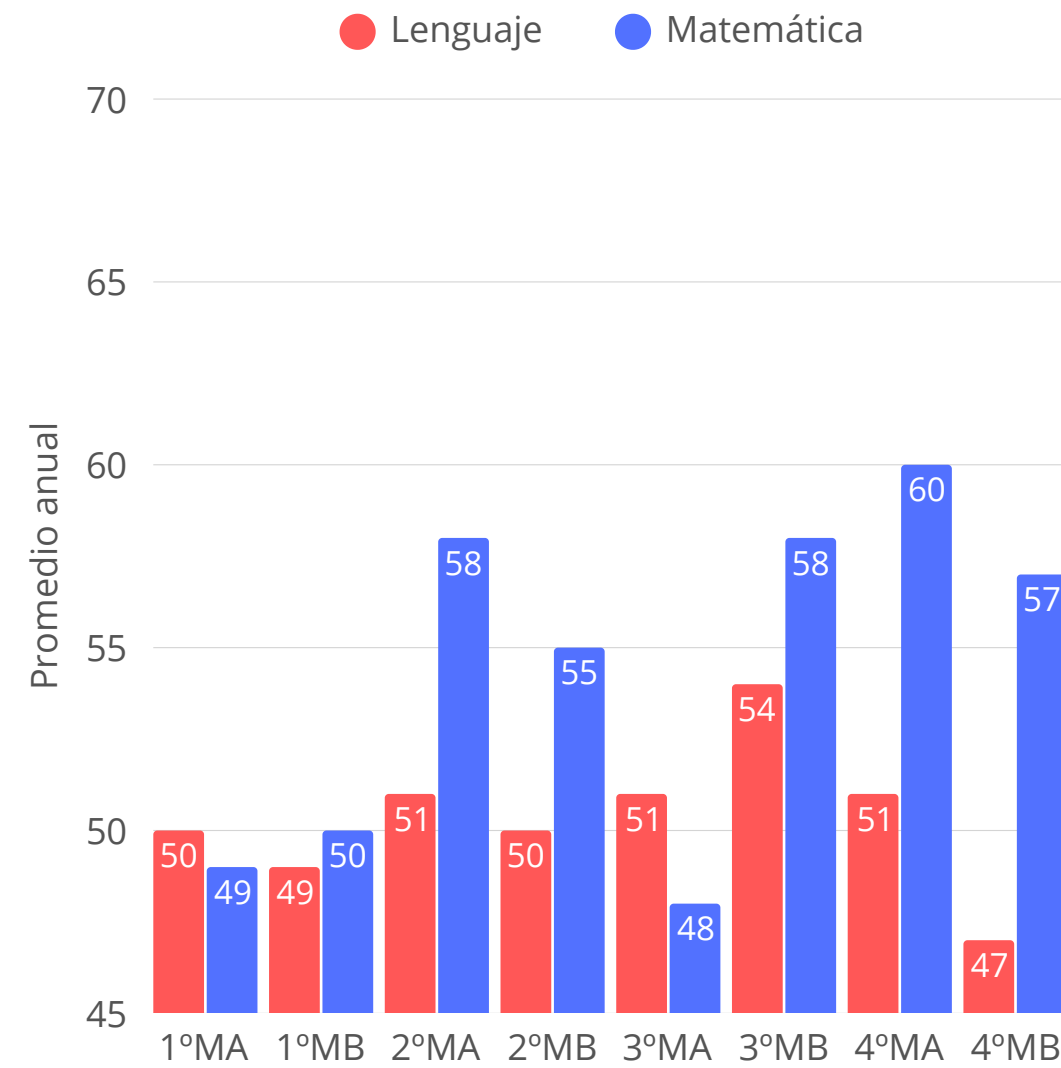

OBJETIVO GENERAL PLAN ESTRATÉGICO 2025

- Optimizar la **gestión curricular** del liceo a través de la mejora continua de la **formación docente**, el fortalecimiento de la **evaluación**, y la actualización de los **recursos pedagógicos**, para garantizar una **educación de calidad** que potencie las habilidades artísticas y académicas de los estudiantes.



OBJETIVOS DEL PLAN ESTRATÉGICO 2025

1

Mejora en la interacción docente-estudiantes, mayor motivación y compromiso en las clases, y una **enseñanza más efectiva** tanto en plan general como en las áreas artísticas.

2

Mayor **precisión en la evaluación del rendimiento** de todos los estudiantes, garantizando que los métodos evaluativos se adapten a las **necesidades de los estudiantes NEE** y otros contextos particulares.

3

Integrar los contenidos de **plan general** con las **disciplinas artísticas**, mejorando la comprensión global de los estudiantes y estimulando su creatividad a través de la conexión entre ambas áreas.

4

Implementar **evaluaciones justas, inclusivas y específicas** a las necesidades de los estudiantes permitiendo una medición precisa de sus logros y áreas por mejorar.

OBJETIVOS DEL PLAN ESTRATÉGICO 2025

5

Actualizar el **currículo artístico** del liceo en base a la **normativa vigente**, articulándolo con los lineamientos macro y meso curriculares, asegurando que se cumplan los requisitos establecidos por la el MINEDUC y la SEREMI.

6

Aumentar sistemáticamente **los niveles de logro** de los estudiantes en las pruebas nacionales estandarizadas SIMCE y PAES, mediante la implementación de estrategias pedagógicas integrales, acompañamiento docentes y el fortalecimiento del autoestima académica.

7

Generar **sistemas de acompañamiento y seguimiento** de estudiantes para favorecer su aprobación, su promoción y trayectoria de aprendizajes.

8

Aumentar los **niveles de comprensión lectora** de los estudiantes desde el primer ciclo hasta la educación media, a través de la implementación de estrategias de lectura crítica, programas de acompañamiento y la integración de actividades lectoras en todas las asignaturas.

Plan de trabajo 2025

01

- Acción: Capacitar al 80% de los docentes en metodologías pedagógicas innovadoras y lúdicas, con estrategias de regulación conductual respetuosas que se enmarquen en la normativa vigente.

- Período ejecución: 2 instancias de capacitación en el horario de consejo de profesores I y II semestre (Mayo- Octubre) (seguimiento y evaluación)

2025-->50% de docentes

- Medio verificación:

Registro Calendarización de capacitaciones.

Acompañamiento al aula para verificar si lo aprendido se implementa en el aula.

Encuestas de satisfacción.

02

- Acción: Implementar métodos de evaluación diferenciados para estudiantes NEE en al menos el 80% de las asignaturas.

- Período ejecución: Marzo- Noviembre 2025--> 50% de las evaluaciones

- Medio verificación:

Calendarización de reuniones periódicas con Psicopedagoga para seguimiento con docentes de área y PJ.

Revisión de instrumentos evaluativos con A/C.

03

- Acción: Implementar al menos tres proyectos interdisciplinarios entre asignaturas artísticas y áreas del plan general por semestre.

- Período ejecución: Primer semestre del ciclo escolar, con seguimiento durante el segundo semestre.

2025: 1 proyecto anual por área.

- Medio verificación:

Documento de unidades por asignatura.

Pautas de observación de docente en aula.

Revisión de planificación docente

04

- Acción: Desarrollar y aplicar al menos dos instrumentos de evaluación diferenciados para las asignaturas artísticas y generales.

- Período ejecución: Durante todo el ciclo escolar, con énfasis en los primeros meses para que los instrumentos estén implementados antes de la mitad del semestre (abril-mayo)

2025- 2028: 2 instrumentos por asignatura de manera anual

- Medio verificación:

Pautas de observación de docente en aula.

Revisión de planificación docente

Reuniones departamentales.

Acciones 2025

05

- Acción: Iniciar el proceso de Actualización el currículo artístico del liceo en base a la normativa vigente,

- Período ejecución: Desde el primer semestre y antes del 15 de septiembre de cada año.

2025: Actualización PPP I y II medio

2026: Actualización PPP 5° a 8° básico

2027: Actualización PPP 1° a 4° básico

- Medio verificación:

Levantamiento de datos
Reuniones departamentales
Revisión y análisis comparativo por área

06

- Acción: Plan de trabajo habilidades SIMCE desde 2° básico a II° medio.

Trabajo de habilidades descendidas y criticas en comprensión lectora y operatoria/ Numeración.

Plan de nivelación con foco razonamiento matemático.

- Período ejecución: Marzo-Septiembre

- Medio verificación: Revisión cumplimiento calendarización de ensayos y registro de resultados (SIMCE Y PAES)

Revisión de planificaciones lenguaje y matemática (trabajo semanal por eje /habilidades)

Pauta registro de cumplimiento y ejecución

07

- Acción: Implementar un sistema de seguimiento académico para el 100% de los estudiantes en riesgo de promoción, usando datos de rendimiento académico (notas, participación en clase, evaluaciones diagnósticas)

- Período ejecución: Año escolar 2025-2028: 100% de estudiantes en riesgo de promoción.

- Medio verificación:

Plan de seguimiento jefaturas actualizado.

08

- Acción: Evaluación continua del progreso de los estudiantes en comprensión lectora a través de pruebas diagnósticas, simulacros de lectura y análisis de su desempeño en actividades interdisciplinarias que incluyan textos escritos.

- Período ejecución: Implementación durante todo el ciclo escolar, con monitoreo continuo de los avances mediante evaluaciones bimestrales.

2025-2028: 15% en cada año

- Medio verificación:

Revisión y análisis material pedagógico.



Gracias